

Studio Tecnico
Geom. Rafele Gazzola

Via Montegrappa n.10
31010 FOMTE (TV)
Tel e Fax 0423-949975

Committente: **Costruzioni DALLALIBERA srl**
Indirizzo: Via San Gaetano n.17 CASTELCUCCO (TV)
C.F./P.Iva: 03135020265

PROGETTO:
**VARIANTE AL PIANO DI LOTTIZZAZIONE RESIDENZIALE
- Nuovo accesso carraio lotto n.5 da Via Ghedina -**

Comune di: CASTELCUCCO Provincia di: TREVISO
Catasto: Sezione: Foglio: 16 mappali: 404

TAV. n.°: **01** Elaborato: **PLANIMETRIA PIANO DI LOTTIZZAZIONE**

Scala: 1:100 Data: 16/12/2016

IL COMMITTENTE CONSTRUZIONI DALLALIBERA s.r.l. Cap. Soc. Euro 50.000,00 i.v. Via San Gaetano, 17 - Tel. n. Verde 0423 968655 37040 CASTELCUCCO (TREVISO) Cod. Fiscale n. 03135020265 Costruzioni Dallalibera srl	IL PROGETTISTA Geom. Rafele Gazzola
--	--

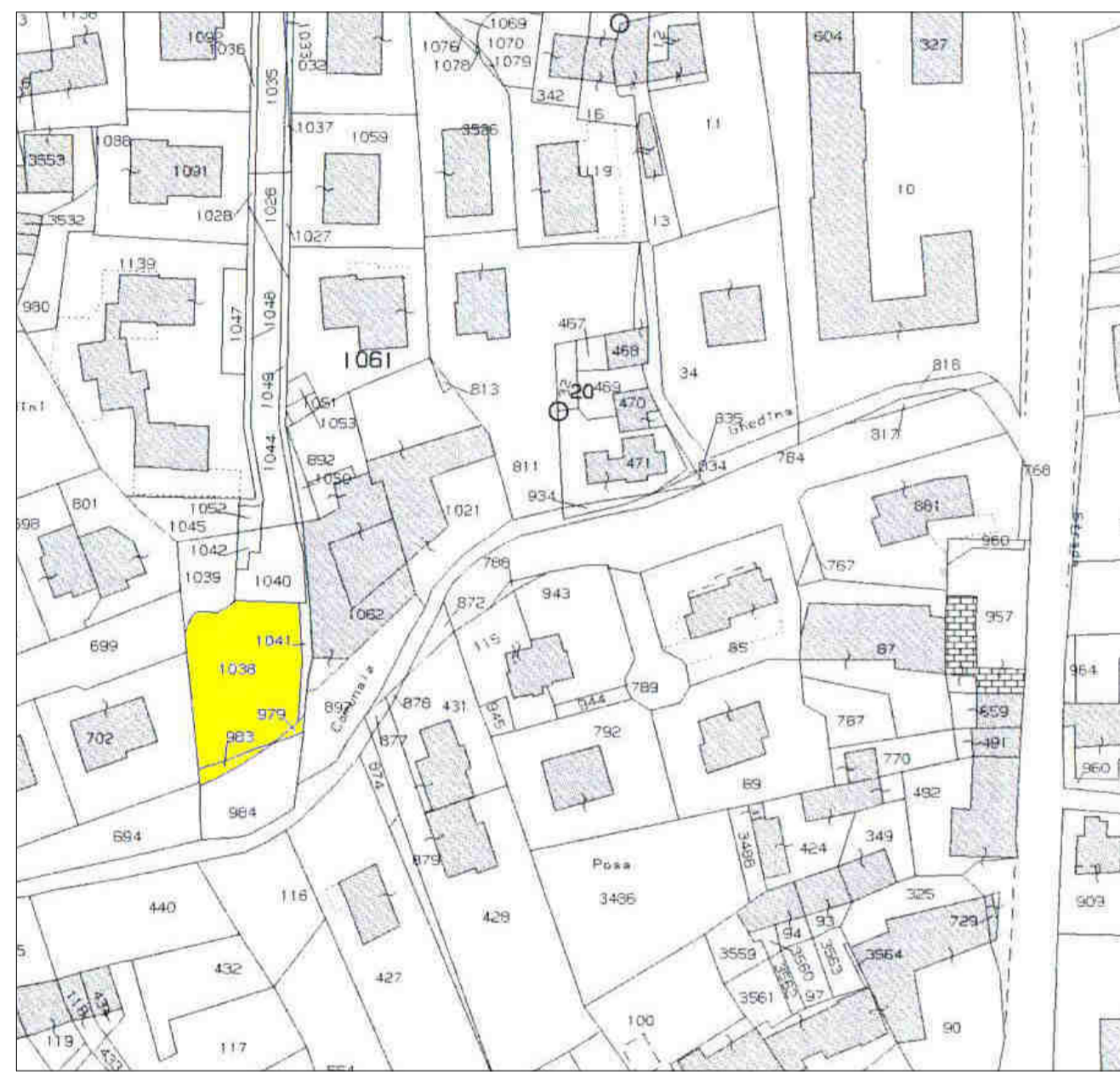

ESTRATTO DI MAPPA Scala 1:2000 Foglio n.7 Mappale 1038



ESTRATTO P.I.

PLANIMETRIA PIANO DI LOTTIZZAZIONE 1:200



Foto 1 - vista da est lungo via ghedina



Foto 2 - vista da est lungo via ghedina



Foto 3 - vista da est lungo via ghedina



Foto 4 - vista da ovest lungo via ghedina

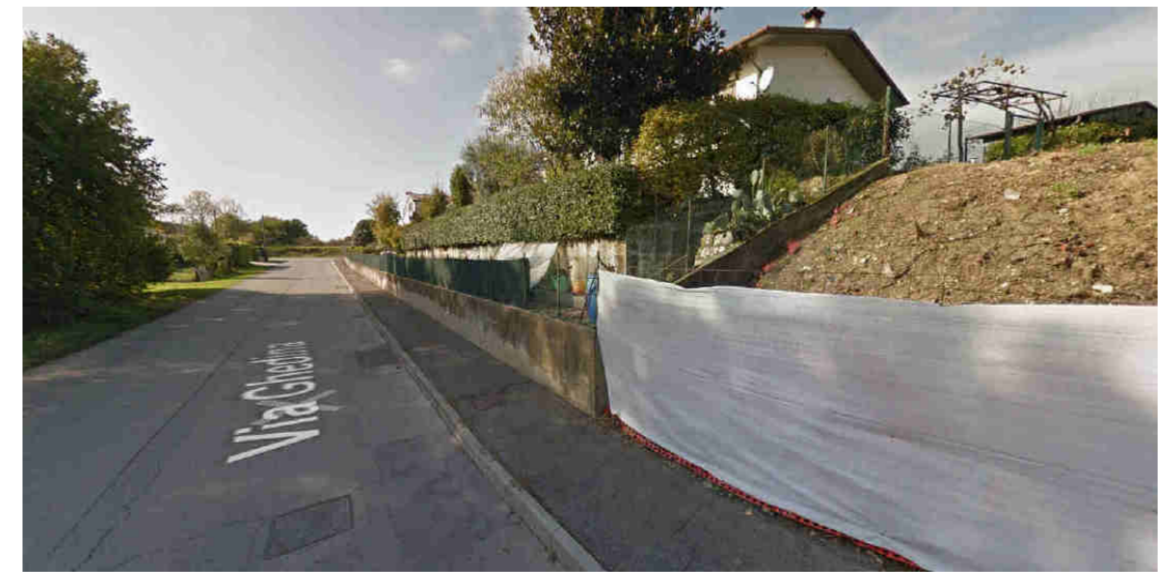
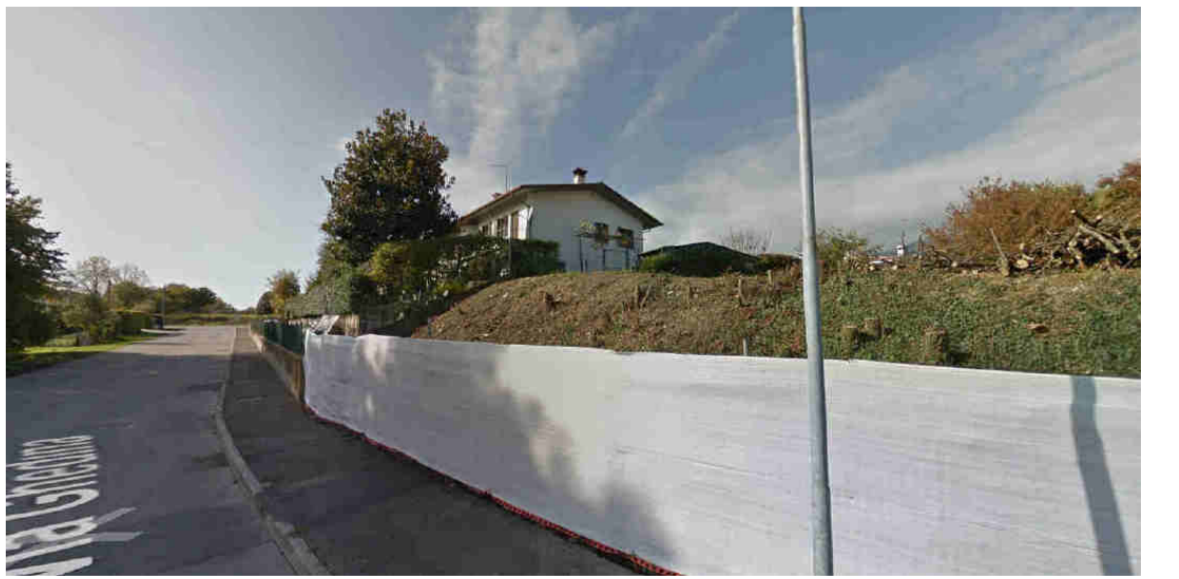

Foto 5 - vista da est lungo via ghedina - nuovo ingresso carraio